

AVELIN

un village en action

ENQUETE PUBLIQUE RELATIVE AU DECLASSEMENT DU CHEMIN RURAL N°1

NOTICE EXPLICATIVE

Le chemin rural n°1 est situé entre la rue d'Ennevelin (parcelle non cadastrée) et la rue de Lille et appartient à la commune d'AVELIN. Sa superficie est de 1.958 m².

Voici le plan de situation :

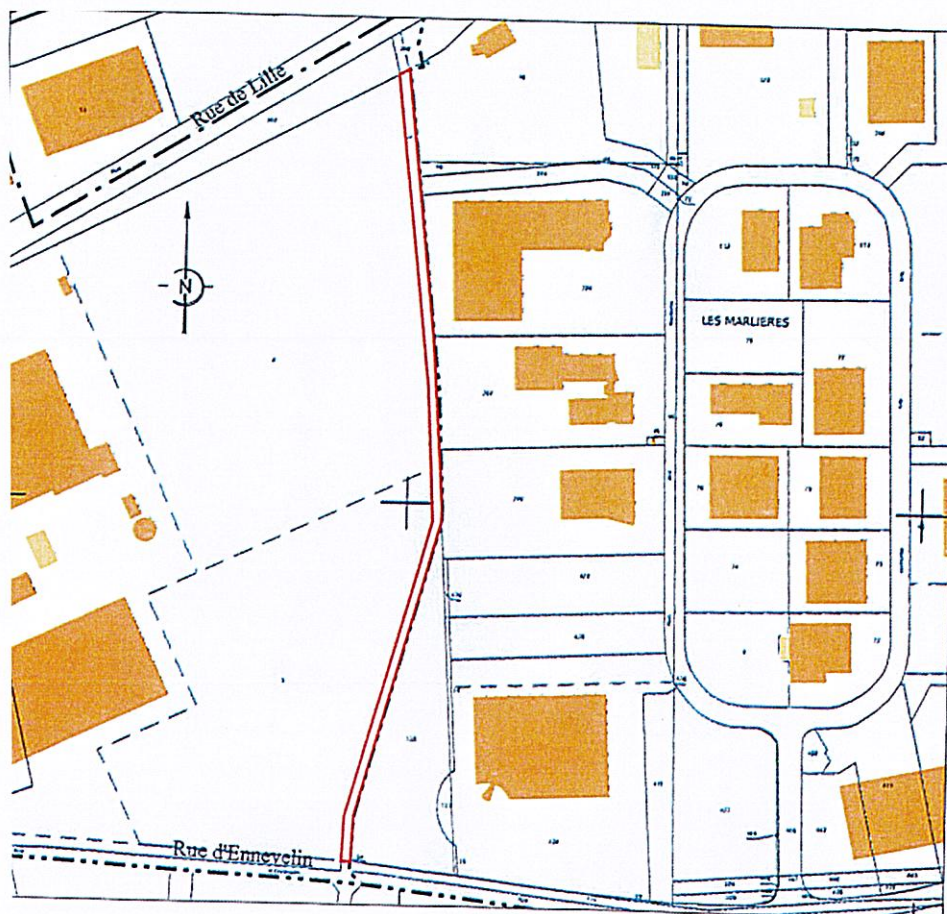

Le chemin rural n°1 servait autrefois à accéder aux champs situés à l'Ouest. Mais depuis plusieurs années, il n'est plus matérialisé ni utilisé.

Il borde par ailleurs les parcelles des entreprises du Parc d'activités des Marlières.

Les 5 entreprises concernées sont intéressées par l'achat de la partie de cet ancien chemin attenante à leur(s) parcelle(s).

L'objectif de la commune est de scinder cet ancien chemin en 5 parcelles, afin de permettre aux 5 entreprises limitrophes d'acquérir une bande supplémentaire de terrain, et ainsi de favoriser leur développement économique.

Les entreprises concernées sont celles qui possèdent :

- 1) les parcelles attenantes ZH 268, ZH 100, ZH 88, ZH 333
- 2) la parcelle attenante ZH 286
- 3) la parcelle attenante ZH 287
- 4) la parcelle attenante ZH 280
- 5) les parcelles attenantes ZH 429 et 430